

SITUACIÓN ESPAÑA

Tabla 1. Casos de COVID-19 confirmados totales, diagnosticados el día previo y diagnosticados o con fecha de inicio de síntomas en los últimos 14 y 7 días a 03.04.2021

CCAA	Casos totales	Casos diagnosticados el día previo	Casos diagnosticados en los últimos 14 días		Casos diagnosticados en los últimos 7 días		Casos diagnosticados con fecha de inicio de síntomas en los últimos 14d.		Casos diagnosticados con fecha de inicio de síntomas en los últimos 7d.	
			Nº	IA*	Nº	IA*	Nº	IA*	Nº	IA*
Andalucía	508.174	130	11.258	133,00	4.651	54,95	5.572	65,83	1.448	17,11
Aragón	111.339	86	1.910	143,67	1.007	75,75	1.208	90,87	473	35,58
Asturias	47.628	137	1.604	157,44	843	82,75	95	9,32	42	4,12
Baleares	57.809	20	745	63,59	390	33,29	592	50,53	204	17,41
Canarias	47.422	106	2.699	124,04	1.213	55,75	1.320	60,66	435	19,99
Cantabria	26.268	73	752	129,01	413	70,85	400	68,62	151	25,90
Castilla La Mancha	176.351	6	2.095	102,43	935	45,72	1.153	56,38	332	16,23
Castilla y León	213.472	188	3.412	142,47	1.843	76,95	2.149	89,73	887	37,04
Cataluña	539.381	0	14.817	190,44	6.052	77,78	8.547	109,85	2.334	30,00
Ceuta	5.203	25	266	315,91	153	181,71	169	200,71	98	116,39
C. Valenciana	386.284	114	1.670	33,02	836	16,53	810	16,02	213	4,21
Extremadura	71.440	93	1.203	113,07	701	65,88	521	48,97	224	21,05
Galicia	116.967	35	1.773	65,62	892	33,01	890	32,94	359	13,29
Madrid	629.080	396	18.103	267,01	8.108	119,59	8.101	119,49	1.974	29,12
Melilla	7.935	14	363	416,88	170	195,23	223	256,10	80	91,87
Murcia	108.722	20	931	61,60	454	30,04	512	33,88	176	11,65
Navarra	54.832	195	2.157	326,23	1.152	174,23	1.442	218,09	612	92,56
País Vasco	164.609	405	5.736	258,32	2.927	131,82	12	0,54	1	0,05
La Rioja	28.049	46	532	166,29	305	95,34	333	104,09	121	37,82
ESPAÑA	3.300.965	2.089	72.026	151,79	33.045	69,64	34.049	71,76	10.164	21,42

* IA: Incidencia acumulada (casos diagnosticados/100.000 habitantes)

INCIDENCIA SEMANAL



SITUACIÓN EN PROVINCIAS

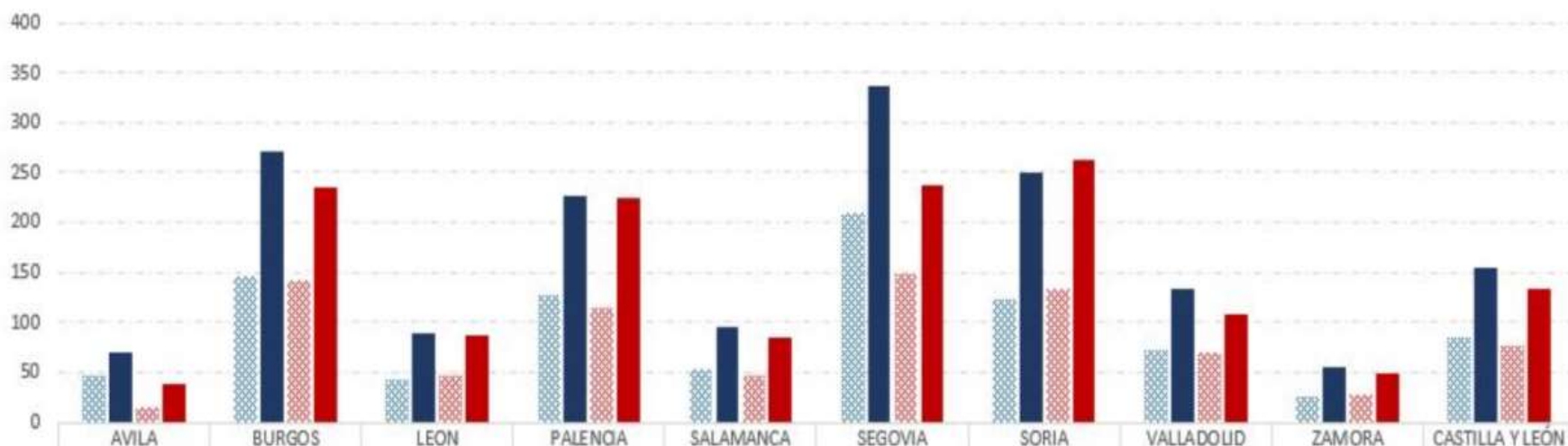

	AVILA	BURGOS	LEON	PALENCIA	SALAMANCA	SEGOVIA	SORIA	VALLADOLID	ZAMORA	CASTILLA Y LEÓN
IA 7 días	47,57	146,23	42,72	127,87	52,85	210,45	123,76	72,99	24,62	84,64
IA 14 días	69,13	271,21	89,39	227,04	95,07	337,51	250,89	134,45	54,52	154,41
IA 7 (Semana)	15,86	142,04	46,67	113,52	45,86	147,9	132,76	69,14	26,97	76,41
IA 14 (Semana)	37,42	235,98	86,54	225,17	84,44	237,82	262,14	107,75	48,66	132,74

	AVILA	BURGOS	LEON	PALENCIA	SALAMANCA	SEGOVIA	SORIA	VALLADOLID	ZAMORA	CASTILLA Y LEÓN
IA7/IA14	0,69	0,54	0,48	0,56	0,56	0,62	0,49	0,54	0,45	0,55

INDICE REPRODUCCIÓN (RT)

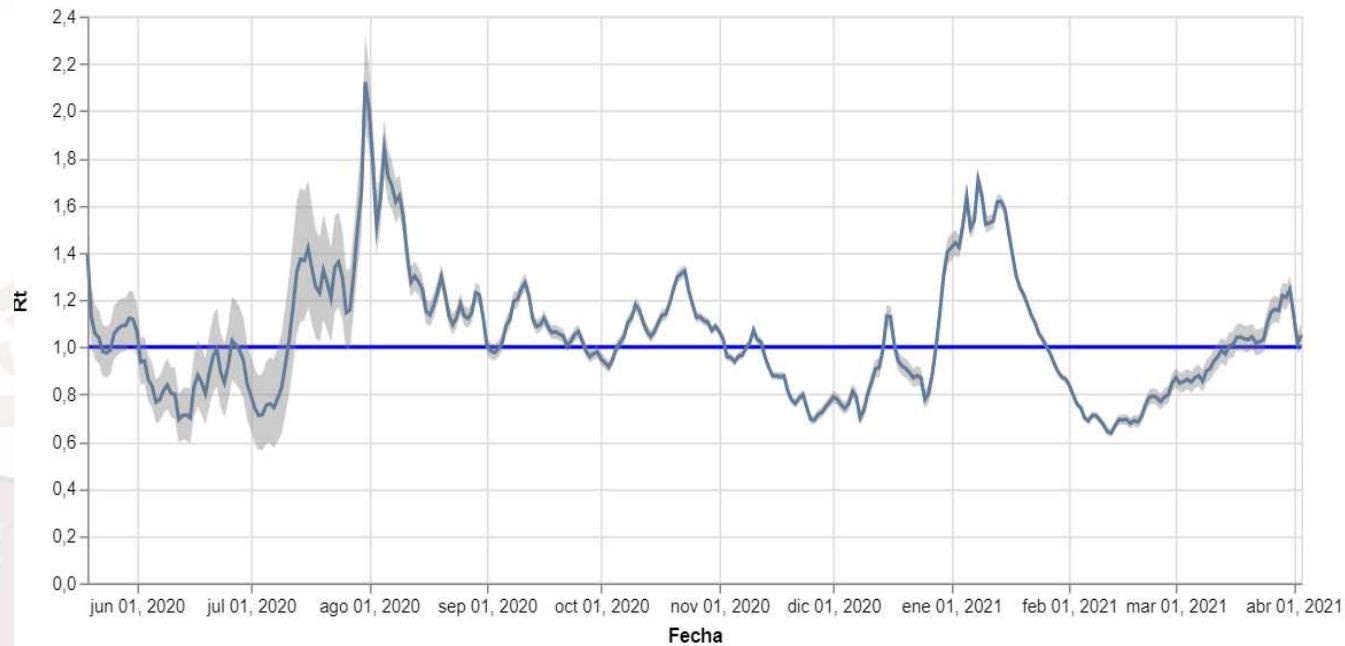

Provincia
○ Castilla y León

Provincia	Núm. Reproductivo básico instantáneo
Ávila	1,55
Burgos	1,00
León	0,85
Palencia	1,16
Salamanca	1,20
Segovia	1,30
Soria	0,92
Valladolid	0,99
Zamora	0,89
Castilla y León	1,05

SITUACIÓN EN MUNICIPIOS

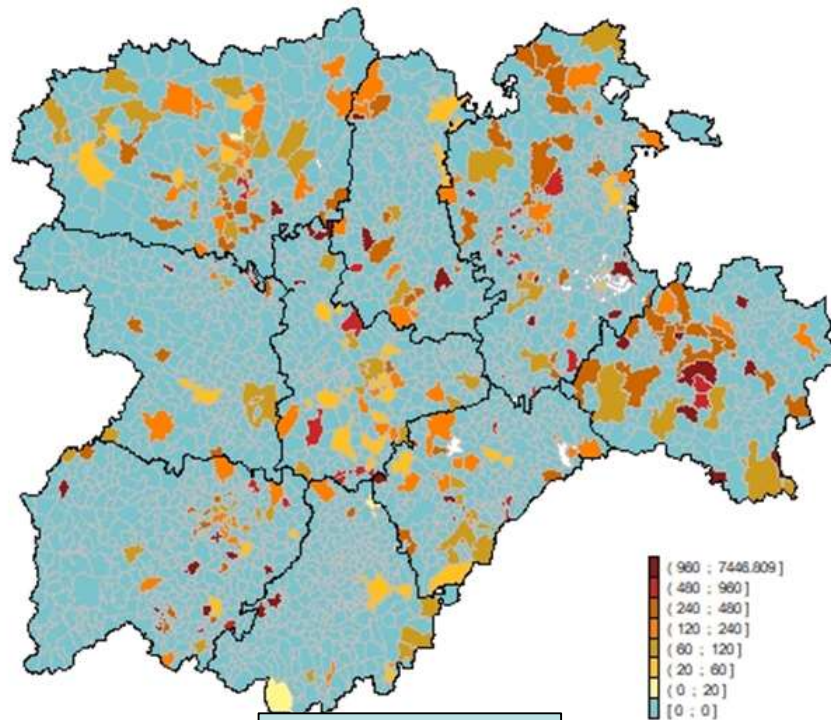

 Junta de
Castilla y León

17/03/2021

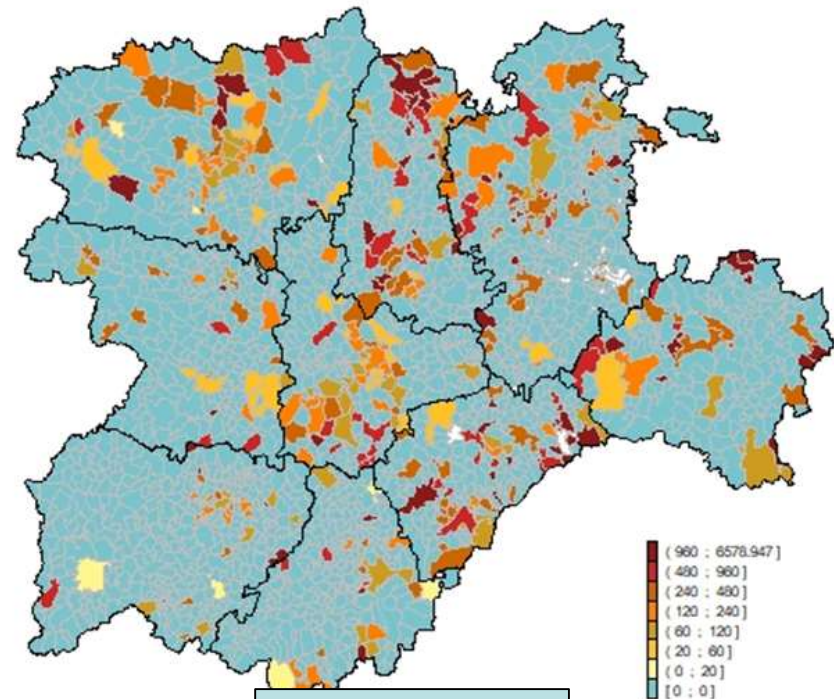

 Sacyl

05/04/2021

SITUACIÓN HOSPITALARIA

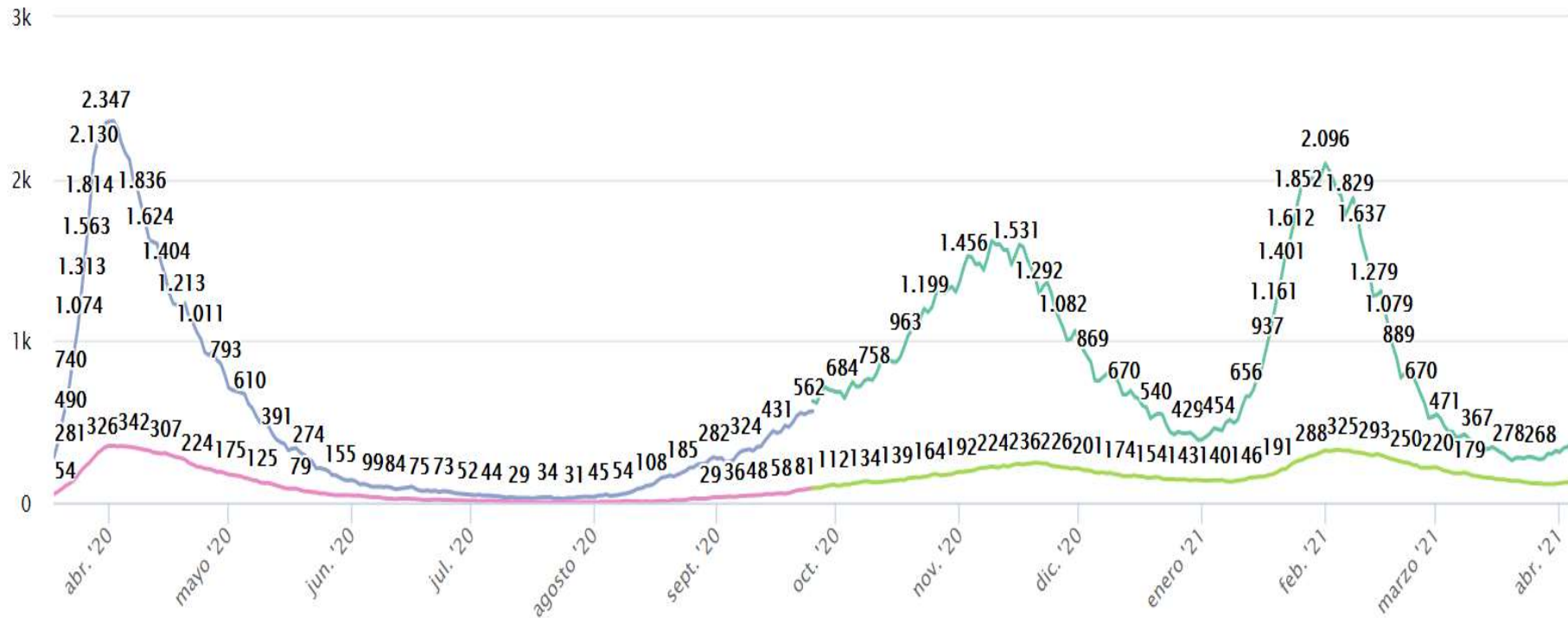

Tenemos 470 pacientes COVID ingresados: 339 en planta y 131 en unidades de críticos

VACUNACIÓN COVID-19

	Total Dosis registradas	Total Personas con pauta completa
Ávila	44.609	16.247
Burgos	80.230	30.950
León	107.079	34.267
Palencia	45.549	16.979
Salamanca	76.398	27.418
Segovia	43.813	17.080
Soria	35.480	13.531
Valladolid	101.682	35.273
Zamora	43.714	16.607
Castilla y León	578.554	208.352

Ya hemos vacunado a 208.352 personas al completo, el 8,7% de la población total de CyL